



RELATÓRIO FOTOGRÁFICO
PDN SERVIÇOS E COMERCIO LTDA
CNPJ: 46288407000167

Nº DA OS: 062/2025
CONTRATO: 1081-2025
BM: 002

DATA DA MEDIÇÃO: 27/03/2026

OBJETO:

CONTRATAÇÃO DE EMPRESA ESPECIALIZADA EM ENGENHARIA PARA A RETOMADA E CONCLUSÃO DA CONSTRUÇÃO DA CRECHE MUNICIPAL DE SANTALUZ/BA.

FOTO - 01 - APLICAÇÃO MANUAL DE MASSA ACRÍLICA



FOTO - 02 - APLICAÇÃO MANUAL DE MASSA ACRÍLICA



FOTO - 03 - APLICAÇÃO MANUAL DE MASSA ACRÍLICA

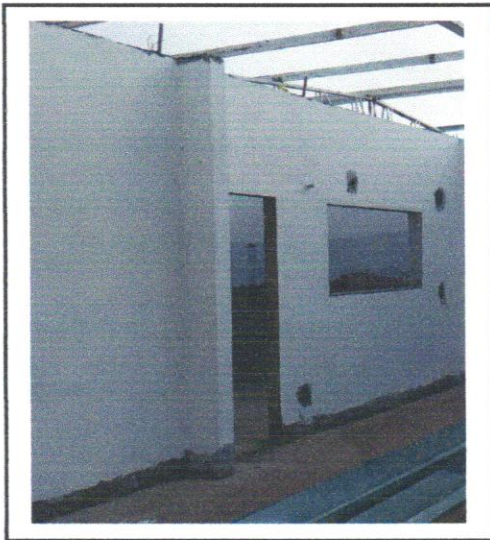

FOTO - 04 - APLICAÇÃO MANUAL DE MASSA ACRÍLICA

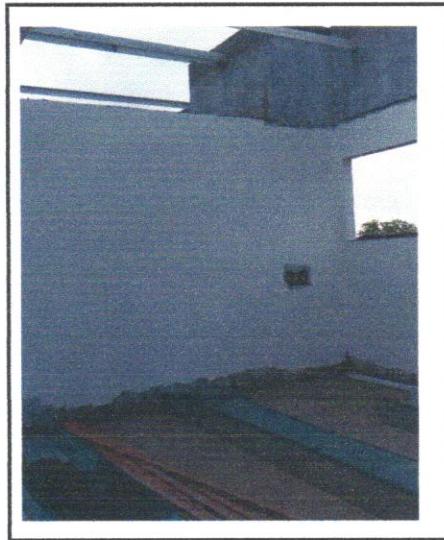

Victor Araujo de Almeida
Victor Araujo de Almeida
Engenheiro Civil
CREA 052154022-4

Daniel Pinheiro Morais
Daniel Pinheiro Morais
CREA-BA 0515236942
PDN SERVIÇO E COMÉRCIO LTDA
CNPJ: 46.288.407/0001-67

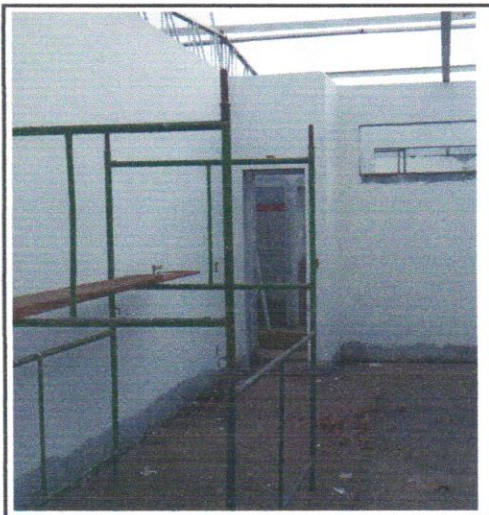
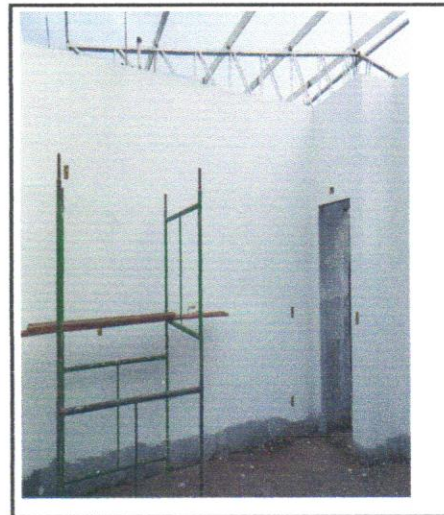

	RELATÓRIO FOTOGRÁFICO PDN SERVIÇOS E COMERCIO LTDA CNPJ: 46288407000167		Nº DA OS: 062/2025 CONTRATO: 1081-2025 BM: 002
	DATA DA MEDIÇÃO: 27/03/2026	OBJETO:	CONTRATAÇÃO DE EMPRESA ESPECIALIZADA EM ENGENHARIA PARA A RETOMADA E CONCLUSÃO DA CONSTRUÇÃO DA CRECHE MUNICIPAL DE SANTALUZ/BA.

FOTO - 05 - APLICAÇÃO MANUAL DE MASSA ACRÍLICA



FOTO - 06 - TRAMA DE AÇO COMPOSTA POR TERÇAS PARA TELHADOS DE ATÉ 2 ÁGUAS PARA TELHA



FOTO - 07 - TRAMA DE AÇO COMPOSTA POR TERÇAS PARA TELHADOS DE ATÉ 2 ÁGUAS PARA TELHA

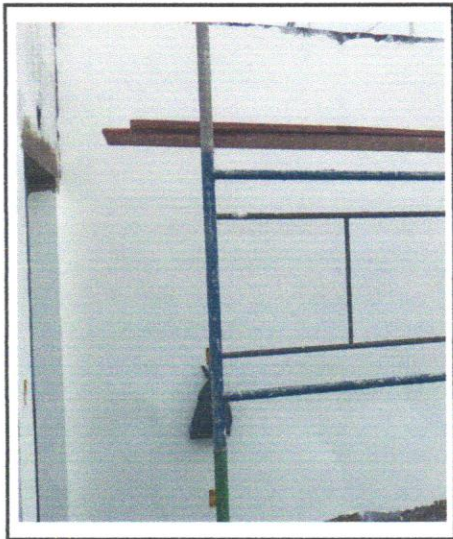

FOTO - 08 - TRAMA DE AÇO COMPOSTA POR TERÇAS PARA TELHADOS DE ATÉ 2 ÁGUAS PARA TELHA



Victor Araújo de Almeida
 Engenheiro Civil
 CREA 052154022-4

Daniel Pinheiro Morais
 CREA-BA: 0515236942
 PDN SERVIÇO E COMERCIO LTDA
 CNPJ: 46.288.407/0001-67



	RELATÓRIO FOTOGRÁFICO PDN SERVIÇOS E COMERCIO LTDA CNPJ: 46288407000167		Nº DA OS: 062/2025 CONTRATO: 1081-2025 BM: 002
	DATA DA MEDIÇÃO: 27/03/2026	OBJETO:	CONTRATAÇÃO DE EMPRESA ESPECIALIZADA EM ENGENHARIA PARA A RETOMADA E CONCLUSÃO DA CONSTRUÇÃO DA CRECHE MUNICIPAL DE SANTALUZ/BA.

FOTO - 09 - APLICAÇÃO MANUAL DE MASSA ACRÍLICA



FOTO - 10 - CHAPISCO APLICADO EM ALVENARIAS E ESTRUTURAS DE CONCRETOINTERNAS, COM COLHER DE PEDREIRO. ARGAMASSA TRAÇO 1:3 COM PREPARO MANUAL. AF_10/2022





FOTO - 11 - CHAPISCO APLICADO EM ALVENARIAS E ESTRUTURAS DE CONCRETOINTERNAS, COM COLHER DE PEDREIRO. ARGAMASSA TRAÇO 1:3 COM PREPARO MANUAL. AF_10/2022

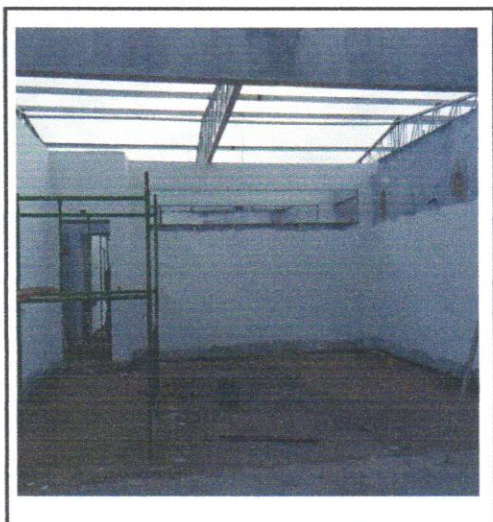

FOTO - 12 - ALVENARIA DE VEDAÇÃO DE BLOCOS CERÂMICOS FURADOS NA HORIZONTAL DE 9X19X29 CM (ESPESSURA 9 CM) E ARGAMASSA DE ASSENTAMENTO COM PREPARO MANUAL. AF_12/2021

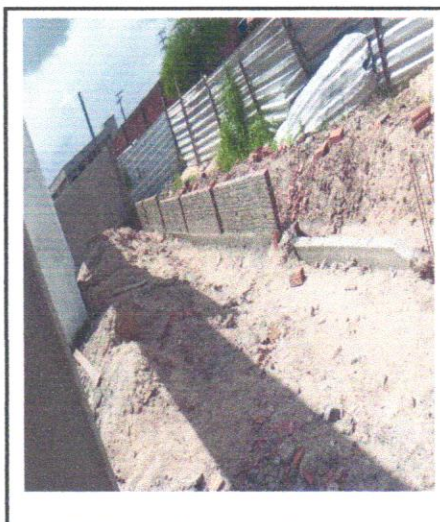
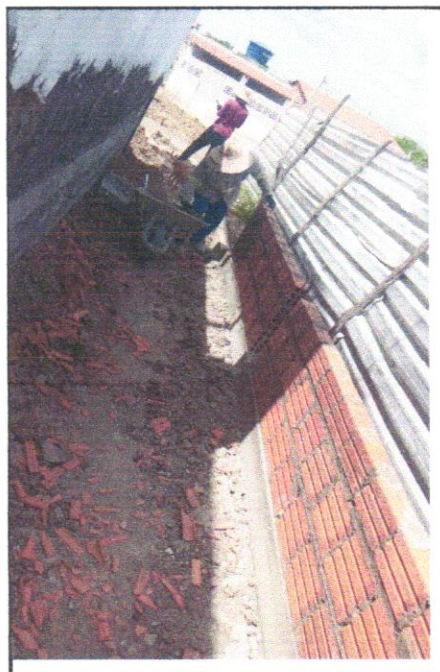

Victor Araújo de Almeida
 Engenheiro Civil
 CREA 052154022-4

Daniel Pinheiro Morais
 CREA-BA 0515236942
 PDN SERVIÇOS E COMÉRCIO LTDA
 CNPJ: 46288407000167



	RELATÓRIO FOTOGRÁFICO PDN SERVIÇOS E COMERCIO LTDA CNPJ: 46288407000167		Nº DA OS: 062/2025 CONTRATO: 1081-2025 BM: 002
	DATA DA MEDIÇÃO: 27/03/2026	OBJETO:	CONTRATAÇÃO DE EMPRESA ESPECIALIZADA EM ENGENHARIA PARA A RETOMADA E CONCLUSÃO DA CONSTRUÇÃO DA CRECHE MUNICIPAL DE SANTALUZ/BA.

FOTO -13 - CHAPISCO APLICADO EM ALVENARIAS E ESTRUTURAS DE CONCRETOINTERNAS, COM COLHER DE PEDREIRO. ARGAMASSA TRAÇO 1:3 COM PREPARO MANUAL. AF_10/2022



FOTO - 14 - CHAPISCO APLICADO EM ALVENARIAS E ESTRUTURAS DE CONCRETOINTERNAS, COM COLHER DE PEDREIRO. ARGAMASSA TRAÇO 1:3 COM PREPARO MANUAL. AF_10/2022



FOTO - 15 - ALVENARIA DE VEDAÇÃO DE BLOCOS CERÂMICOS FURADOS NA HORIZONTAL DE 9X19X29 CM (ESPESSURA 9 CM) E ARGAMASSA DE ASSENTAMENTO COM PREPARO MANUAL. AF_12/2021

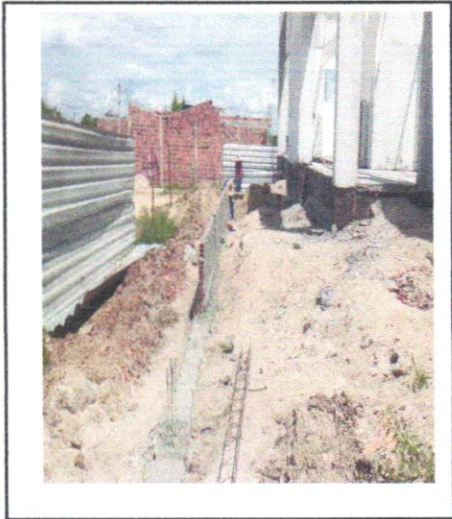

FOTO - 16 - PISO CIMENTADO, TRAÇO 1:3 (CIMENTO E AREIA), ACABAMENTO LISO, ESPESSURA 2,0 CM, PREPARO MECÂNICO DA ARGAMASSA. AF_09/2020



 Victor Araújo de Almeida
 Engenheiro Civil
 CREA 052154022-4

Daniel Pinheiro Morais
 CREA-BA: 0515236942
 PDN SERVIÇO E COMERCIO LTDA
 CNPJ: 46.288.407/0001-67

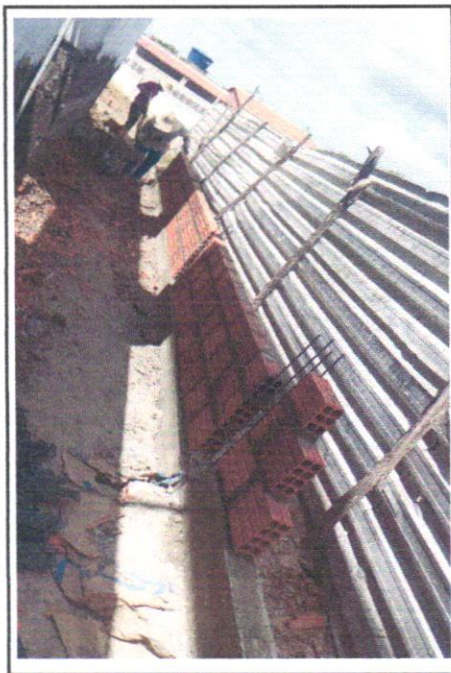
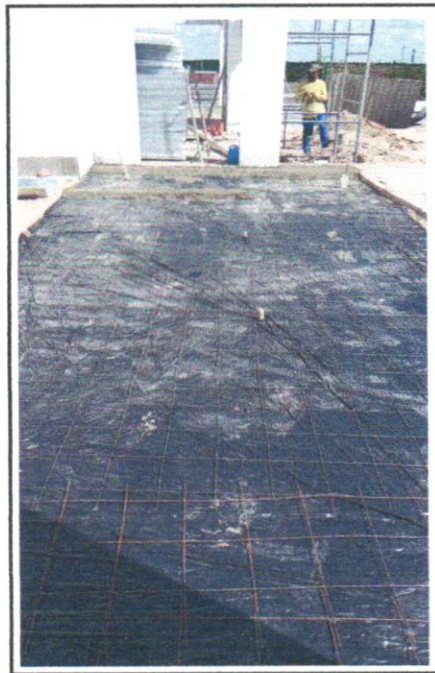

	RELATÓRIO FOTOGRÁFICO PDN SERVIÇOS E COMERCIO LTDA CNPJ: 46288407000167		Nº DA OS: 062/2025 CONTRATO: 1081-2025 BM: 002
	DATA DA MEDIÇÃO: 27/03/2026	OBJETO:	CONTRATAÇÃO DE EMPRESA ESPECIALIZADA EM ENGENHARIA PARA A RETOMADA E CONCLUSÃO DA CONSTRUÇÃO DA CRECHE MUNICIPAL DE SANTALUZ/BA.

FOTO - 17 - PISO CIMENTADO, TRAÇO 1:3 (CIMENTO E AREIA), ACABAMENTO LISO, ESPESSURA 2,0 CM, PREPARO MECÂNICO DA ARGAMASSA. AF_09/2020



FOTO - 18 - TUBO PVC, SERIE NORMAL, ESGOTO PREDIAL, DN 100 MM, FORNECIDO E INSTALADO EM SUBCOLETOR AÉREO



FOTO - 19 - Emboço paulista para paredes externas traço 1:2:9 - preparo manual - espessura 2,5 cm



FOTO - 20 - Emboço paulista para paredes externas traço 1:2:9 - preparo manual - espessura 2,5 cm

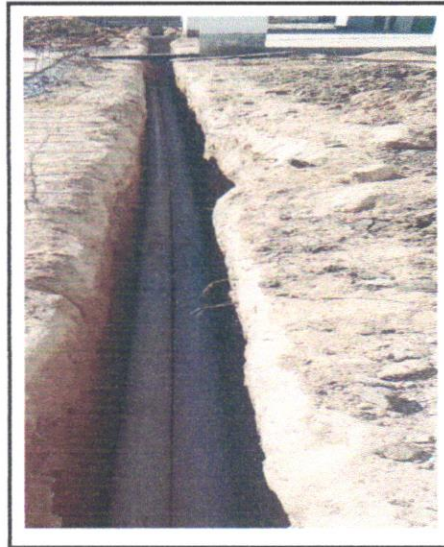

 Victor Araújo de Almeida
 Engenheiro Civil
 CREA 052154022-4

Daniel Pinheiro Moraes
 CREA-BA: 0515236942
 PDN SERVIÇOS E COMERCIO LTDA
 CNPJ: 46.288.407/0001-67

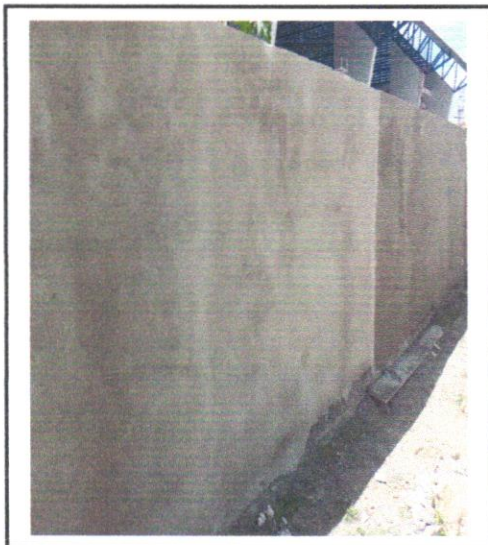

	RELATÓRIO FOTOGRÁFICO PDN SERVIÇOS E COMERCIO LTDA CNPJ: 46288407000167		Nº DA OS: 062/2025 CONTRATO: 1081-2025 BM: 002
	DATA DA MEDIÇÃO: 27/03/2026	OBJETO:	CONTRATAÇÃO DE EMPRESA ESPECIALIZADA EM ENGENHARIA PARA A RETOMADA E CONCLUSÃO DA CONSTRUÇÃO DA CRECHE MUNICIPAL DE SANTALUZ/BA.

FOTO - 21 - TUBO PVC, SERIE NORMAL, ESGOTO PREDIAL, DN 100 MM, FORNECIDO E INSTALADO EM SUBCOLETOR AÉREO DE ESGOTO



FOTO - 22 - APLICAÇÃO MANUAL DE MASSA ACRÍLICA



FOTO - 23 - EMBOÇO OU MASSA ÚNICA EM ARGAMASSA TRAÇO 1:2:8, PREPARO MECÂNICO

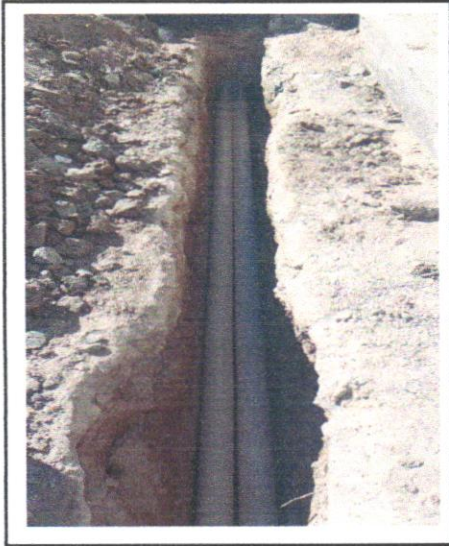

FOTO - 24 - Emboço paulista para paredes externas traço 1:2:9 - preparo manual - espessura 2,5 cm

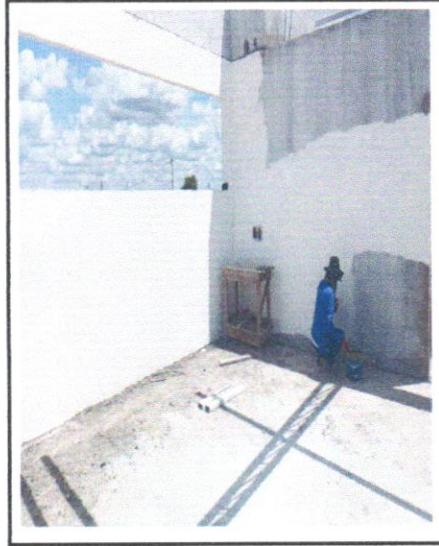

Victor Araújo de Almeida
Victor Araújo de Almeida
 Engenheiro Civil
 CREA 052154022-4

Daniel Pinheiro Moraes
Daniel Pinheiro Moraes
 CREA-BA/0515236942
 PDN SERVIÇOS E COMERCIO LTDA
 CNPJ: 46.288.407/0001-67

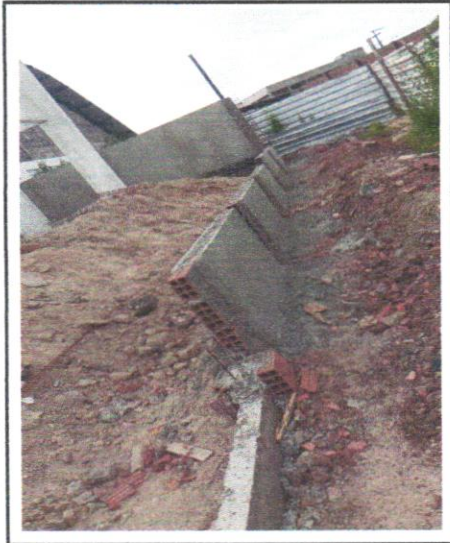

	RELATÓRIO FOTOGRÁFICO PDN SERVIÇOS E COMERCIO LTDA CNPJ: 46288407000167		Nº DA OS: 062/2025 CONTRATO: 1081-2025 BM: 002
	DATA DA MEDIÇÃO: 27/03/2026	OBJETO:	CONTRATAÇÃO DE EMPRESA ESPECIALIZADA EM ENGENHARIA PARA A RETOMADA E CONCLUSÃO DA CONSTRUÇÃO DA CRECHE MUNICIPAL DE SANTALUZ/BA.

FOTO - 25 - TRAMA DE AÇO COMPOSTA POR TERÇAS PARA TELHADOS DE ATÉ 2 ÁGUAS PARA TELHA



FOTO - 26 - EMBOÇO OU MASSA ÚNICA EM ARGAMASSA TRAÇO 1:2:8, PREPARO MECÂNICO



FOTO - 27 - Emboço paulista para paredes externas traço 1:2:9 - preparo manual - espessura 2,5 cm



FOTO - 28 - CHAPISCO APLICADO EM ALVENARIAS E ESTRUTURAS

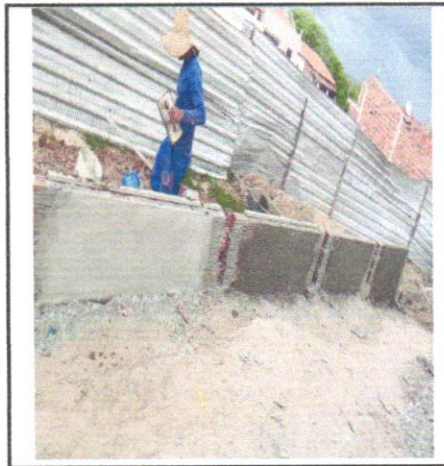

Victor Araújo de Almeida
 Victor Araújo de Almeida
 Engenheiro Civil
 CREA 052154022-4

Daniel Pinheiro Morais
 Daniel Pinheiro Morais
 CREA-BA/0515236942
 PDN SERVIÇOS E COMERCIO LTDA
 CNPJ: 46.288.407/0001-67



	RELATÓRIO FOTOGRÁFICO PDN SERVIÇOS E COMERCIO LTDA CNPJ: 46288407000167		Nº DA OS: 062/2025 CONTRATO: 1081-2025 BM: 002
	DATA DA MEDIÇÃO: 27/03/2026	OBJETO:	CONTRATAÇÃO DE EMPRESA ESPECIALIZADA EM ENGENHARIA PARA A RETOMADA E CONCLUSÃO DA CONSTRUÇÃO DA CRECHE MUNICIPAL DE SANTALUZ/BA.

FOTO - 29 - Emboço paulista para paredes externas traço 1:2:9 - preparo manual - espessura 2,5 cm



FOTO - 30 - Emboço paulista para paredes externas traço 1:2:9 - preparo manual - espessura 2,5 cm



FOTO - 31 - Emboço paulista para paredes externas traço 1:2:9 - preparo manual - espessura 2,5 cm

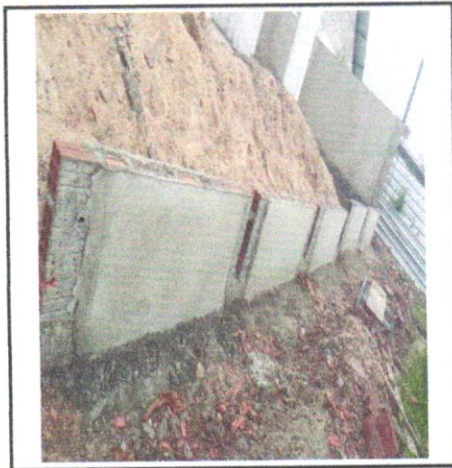

FOTO - 32 - APLICAÇÃO MANUAL DE MASSA ACRÍLICA

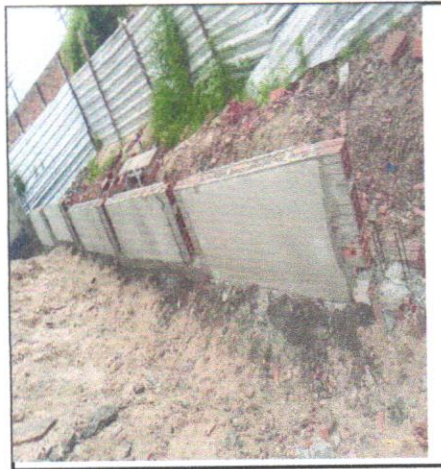

Victor Araujo de Almeida

Victor Araujo de Almeida
 Engenheiro Civil
 CREA 052154022-4

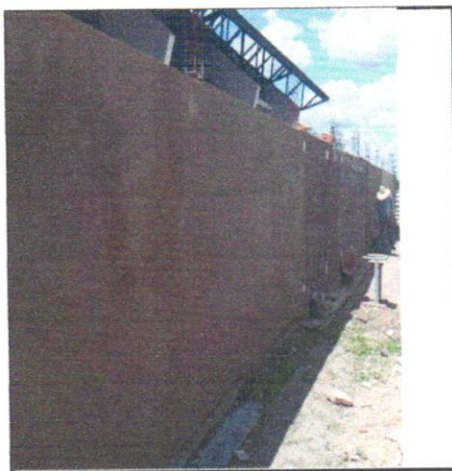
Daniel Pinheiro Morais
 CREA-BA: 0515236942
 PDN SERVIÇO E COMERCIO LTDA
 CNPJ: 46.288.407/0001-67



	RELATÓRIO FOTOGRÁFICO PDN SERVIÇOS E COMERCIO LTDA CNPJ: 46288407000167		Nº DA OS: 062/2025 CONTRATO: 1081-2025 BM: 002
	DATA DA MEDIÇÃO: 27/03/2026	OBJETO:	CONTRATAÇÃO DE EMPRESA ESPECIALIZADA EM ENGENHARIA PARA A RETOMADA E CONCLUSÃO DA CONSTRUÇÃO DA CRECHE MUNICIPAL DE

FOTO - 33 - CALHA EM CHAPA DE AÇO GALVANIZADO NÚMERO 24, DESENVOLVIMENTO DE 50 CM, INCLUSO TRANSPORTE VERTICAL.AF_07/2019



FOTO - 34 - CALHA EM CHAPA DE AÇO GALVANIZADO NÚMERO 24, DESENVOLVIMENTO DE 50 CM, INCLUSO TRANSPORTE VERTICAL.AF_07/2019



FOTO - 35 - CALHA EM CHAPA DE AÇO GALVANIZADO NÚMERO 24, DESENVOLVIMENTO DE 50 CM, INCLUSO TRANSPORTE VERTICAL.AF_07/2019



FOTO - 36 - CALHA EM CHAPA DE AÇO GALVANIZADO NÚMERO 24, DESENVOLVIMENTO DE 50 CM, INCLUSO TRANSPORTE VERTICAL.AF_07/2019



Victor Araújo de Almeida
 Victor Araújo de Almeida
 Engenheiro Civil
 CREA 052154022-4

Daniel Pinheiro Morais
 Daniel Pinheiro Morais
 CREA-BA 0515236942
 PDN SERVIÇO E COMERCIO LTDA
 CNPJ: 46.288.407/0001-67



	RELATÓRIO FOTOGRÁFICO		Nº DA OS: 062/2025	
	PDN SERVIÇOS E COMERCIO LTDA		CONTRATO:	1081-2025
	CNPJ: 46288407000167		BM: 002	
DATA DA MEDIÇÃO:	27/03/2026	OBJETO:	CONTRATAÇÃO DE EMPRESA ESPECIALIZADA EM ENGENHARIA PARA A RETOMADA E CONCLUSÃO DA CONSTRUÇÃO DA CRECHE MUNICIPAL DE	

FOTO 37 - PISO CIMENTADO, TRAÇO 1:3 (CIMENTO E AREIA), ACABAMENTO LISO, ESPESSURA 2,0 CM, PREPARO MECÂNICO DA ARGAMASSA. AF_09/2020



FOTO 38 - PISO CIMENTADO, TRAÇO 1:3 (CIMENTO E AREIA), ACABAMENTO LISO, ESPESSURA 2,0 CM, PREPARO MECÂNICO DA ARGAMASSA. AF_09/2020



FOTO 39 - PISO CIMENTADO, TRAÇO 1:3 (CIMENTO E AREIA), ACABAMENTO LISO, ESPESSURA 2,0 CM, PREPARO MECÂNICO DA ARGAMASSA. AF_09/2020



FOTO - 40 - PISO CIMENTADO, TRAÇO 1:3 (CIMENTO E AREIA), ACABAMENTO LISO, ESPESSURA 2,0 CM, PREPARO MECÂNICO DA ARGAMASSA. AF_09/2020



Victor Araújo de Almeida
Victor Araújo de Almeida
 Engenheiro Civil
 CREA 052154022-4

Daniel Pinheiro Morais
Daniel Pinheiro Morais
 CREA-BA: 0515236942
 PDN SERVIÇOS E COMÉRCIO LTDA
 CNPJ: 46.288.407/0001-67

